

NISEKO
Hokkaido
Kutchan Tourism Association

一般社団法人 倶知安観光協会

夏季へむけての説明会資料



令和6年7月5日

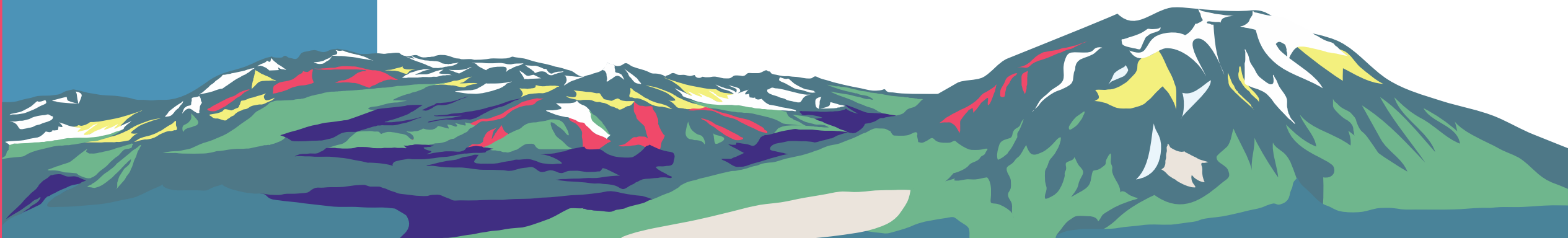

ご挨拶

一般社団法人 倶知安観光協会
会長 二川原 康平

本日の次第（10:30～12:00）

第1部

倶知安観光協会 夏のトピック

- ・スカイバスニセコ
- ・ニセコサマーカレッジ
- ・アーティスト インレジデンス（アーティストワーケーション）
- ・MICE商談会

エリアトピック

- ・東急不動産(株) 様
- ・日本ハーモニーリゾート(株) 様
- ・(株)高橋牧場 様
- ・後志総合振興局 地域政策課 様
- ・北電興業(株) 様

第2部

講話「ニセコリゾートにおける医療の現状と課題について ～逼迫する地域救急医療～」

講師：師井 邦竹 氏（ニセコインターナショナルクリニック院長）

但知安観光協会トピック

①スカイバスニセコ

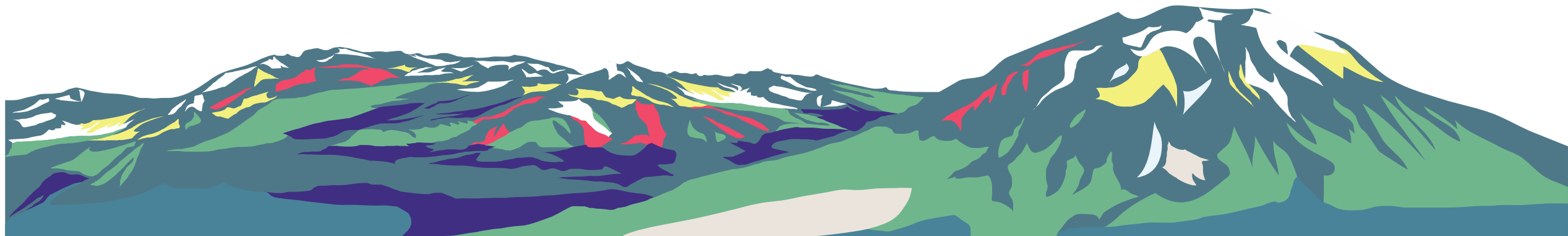

地域の魅力を活かした観光地づくり推進事業(DMO枠)

ニセコエリアの夏に オープントップバスを走らせる！

～グリーンシーズンの需要創出
と滞在満足度の向上を目指す～

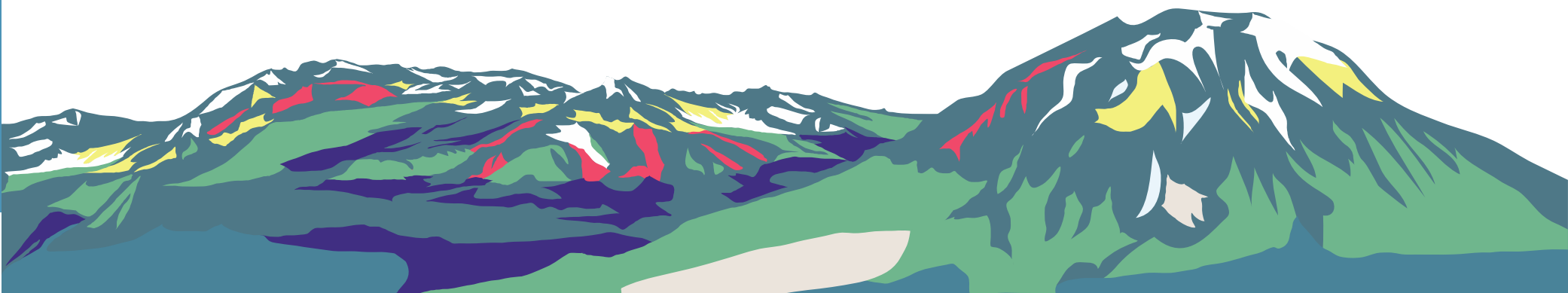

事務局名：（一社）倶知安観光協会【KTA】

1. 目的（何故、この事業を行うのか？）

これまでニセコエリアにおいて二次交通は長年の課題であり、本事業をもって4年後の自走化を目指す。特に広域（倶知安町・ニセコ町）を網羅するシャトルアクセスの延伸化、旅行者の利便性を高めるハブ&スポークの整備、新幹線駅開業後を見据えたスマートアクセス、高速道延伸後のパーク&ライド型などリゾートとしての「あるべき交通ネットワーク」を実現したい。

まずは繁閑差の課題であったグリーン期の底上げに象徴的な*オープントップバスの導入により旅行者のみならず地域住民にとっても楽しめるエンターテインメントと地域コンテンツと合わせたナイトタイムエコノミー市場の創出を狙う。これによりDMOが地域全体の回遊性を高めて経済波及の広域化に強力に寄与する事業とする。また、2030年度の新幹線開業を見据えての事業化も視野に次年度（3年目）はより事業性を意識した展開をしていく。

*オープントップバスはエンターティメント性が高く感染対策にも有効である



2. 実施概要

実施期間（予定） 令和5年7月15日～9月3日

(1) 誰が行うのか？

DMOが主体で行う。ニセコエリアを担う倶知安観光協会とニセコリゾート観光協会（旅行業）が連携を行った。

(2) 誰に対して行うのか？（ターゲット）

- ①国内観光客・・・特にサマースティ長期滞在のアクセス、ディトリップ、温泉、買い物需要がある。道の駅での乗り換え（パーク&ライド）の需要も創出、域内乗客についてはシャトル（移動型）のニーズとも合致した。
- ②道内観光客・・・道央圏からの日帰り客にはパーク&ライドの推進とCO2削減につながるエコドライブの推進とエンタメ度向上によるバスそのもののエンターテインメント化と乗車目的の創出を狙った。
- ③MICE（特にMI市場）・・・コロナ禍で海外からニセコへのシフトが進み実施期間中のエクスカージョンを見込む（海外からのシフト）
- ④インバウンド・・・主要ホテルからの利用を見込む（昨年度は水際の再開が遅れ国内在住の外国人に限られた）
- ⑤地域住民・・・エンタメ性を高めることで地域住民の利用も促進、昨年度は全体の3割の乗客が町民であった。

(3) 何を行うのか？

感染対策に有効なオープントップバスを利用し、1) ニセコエリア広域シャトルの運行 倶知安⇨花園⇨ひらふ⇨ピレッジ⇨ニセコ、2) テーマ型周遊ツアーバスの運行、ひらふ・ニセコ双方から乗車可能なテーマ型周遊バス

「景観」「SDGs」「人物」「酒」「イベント」「トピック」などを盛り込んでアテンダントが紹介しながら案内する

3) ナイト号の運行 倶知安⇨花園⇨ひらふ⇨ピレッジ⇨ニセコ 全て実施できた。

(4) どこで行うのか？

運行エリアはニセコエリア（倶知安～ニセコ町）これまでにない両町の連携が加速できた。

3. 数値（定量）目標と検証結果

(1) 数値結果目標と達成状況

【アウトプット（当初目標）】

シャトルバス（平日昼間）・・・1日4往復便運航設定
 ナイト号（夜間）・・・週末祝前日運行設定
 周遊ツアーバス・・・計6本以上の運行設定
 *実績としてシャトルバス（平日昼）1日4往復運行、ナイト号7/22-8/15運行、周遊ツアーバス4本運行

【アウトカム（当初目標）】

シャトルバス（昼間）・・・前年比15%UP
 インバウンド乗車・・・乗車500名
 周遊ツアーバス・・・ツアー催行率65%
 延べ乗車人員・・・乗車4,400名（昨年3,833名）
 ツアー満足度・・・65%以上
 *実績として乗車率は前年比173%、インバウンド乗車1,080名、ツアー催行率100%、延べ乗車人員6,735名、ツアー満足度94%
 （別紙アンケートにて満足度評価あり）

【結果総括】

乗車人員目標（当初4,400名）に対して6,735名（153%）を達成し来年度の自走化への道筋を見出すことができた。

4. 結果を踏まえたまとめ

本事業の実施により、長年の両町の連携課題に対して観光と経済を軸とした連携加速のきっかけと起爆剤としてオープントップバスが持つ魅力を引き出すことができた。（行政区域に捉われない「利用者主義」を貫くことができた）

●地域バス交通の2社による連携

実施へ向けての検討過程において、利用者の利便性に拘ったダイヤの計画と運行の効率性から、倶知安町の道南バスとニセコ町のニセコバスとが連携しながら1つの事業を行う2社2台運行の継続。両社で運行効率を高め2台の運行とした結果、相乗効果が最大化された。

●販売へ向けてのプロモーション

上記のコスト増から販促費・広告宣伝費の圧縮に努めメディアのパブリシティを徹底的に行った。その結果道内メディアを惹きつけ、タイミングを逸しない効果的なプロモーションと併せて、口コミやリピーターの創出へつなげている。SNSとDX化も奏功した。

●アテンダント教育の強化（リスクニング）

ホスピタリティを高め、マニュアルによる危機管理能力の向上、パーソナリティ重視のアテンダント技術の共有などで乗客に対する満足度向上を強化した。

●持続的事業としての二次交通へ向けて

これまで両町が別々となって実施してきた施策と異なり、乗客の回遊性を促し、経済を分散化させることでニセコエリア全体のプロモーションにもつながった。宿泊税や旅先納税を原資とした「自主財源化」も同時併行で進めており、3年継続後の自走化を目指していく。

●観光地としての住民理解の促進

市街地への人流を促すことでのニセコエリア経済圏の広域化を図った。地域経済の最大化はもちろん住民を巻き込むことでサステナブルに欠かせない住民理解も同時に実現する事業である。（住民割の促進など地域へ波及）

5. 次年度へ向けての事業計画等

（2025年度の完全自走化へ向けて）

●2022年度 乗車実績3,833名達成（当初目標1,000名）

●2023年度 乗車実績6,735名達成（当初目標4,400名）

→2024年度 乗車人数8,000名目標

→2025年度 乗車10,000名で自走化

ターゲットの検証、DX採用、多言語化、PDCAによりグリーン期の外国人インバウンド層の獲得増を目指す。

スカイバスニセコ 本事業の狙い

「目指したコト」

- 1、ニセコエリアの**連携の見える化**
(二次交通の広域化)
- 2、観光に対する**住民理解の促進**
(二次交通のエンタメ化)
- 3、**繁閑差の解消**と持続的事業の推進
(グリーンシーズンの起爆剤)



地域で稼ぐDMO・地域と共に稼ぐDMCの具現化を目指す！

■ 2階建てオープントップバス「スカイバスニセコ」の事業モデル

銀座(東京)を走るスカイバス

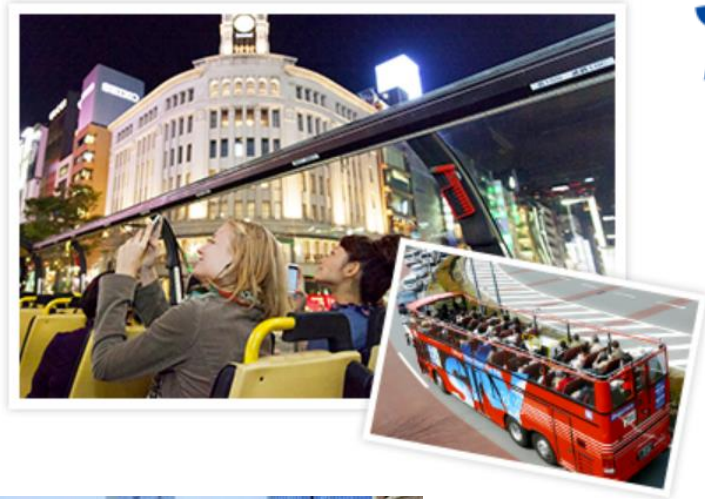

東京「練馬ナンバー」から
ニセコ「札幌ナンバー」へ
* 航路で輸送

梅雨や長雨、猛暑の続く東京。。
7-8月の北海道観光トップシーズン
にインフラをリースし運行
* 地元のバス会社が運行する

北海道ニセコに降り立ったスカイバス



【使用車両】所有会社：日の丸自動車興業（東京）
スペイン製UNVI（エンジン：メルセデス）
2階建てオープントップバス
【運行会社】ニセコバス（1台）・道南バス（1台）

車名	UNVI（ウンビ） シャシー/メルセデス・ベンツ OC500LE	
全長	10,800 mm	
全幅	2,460 mm	
全高	3,760 mm	
ホイールベース	5,010 mm	
車両重量	13,840 kg	
車両総重量	17,030 kg	
軸重量	前軸 5340kg 後軸 8410kg	
定員	58名 (Dr1名含む)	車掌席 1名
エンジン	メルセデス・ベンツ OM936 打刻 / 国 [01] 380	EURO6 対応型

sky BUS NISEKO

スカイバスニセコ



スカイバスニセコは自動音声ガイドとアテンダントのトピックを交えてニセコの観光をお楽しみいただけます。(システムが不具合の場合はアテンダントがご案内いたします。)

スカイバスニセコルートマップ

運行期間 2023年7月15日(土)~9月3日(日)

- お菓子のふじい SWEETS SHOP FURUO**
お菓子のふじいとはニセコエリアや北海道の産物を中心に、おやつ・お土産・嗜好品にこだわったお菓子やスイーツが楽しめるお菓子屋さんです。お土産やお土産のギフトにもおすすめです。
住所/倶知安駅前東ビル2F 電話/0136-42-0000
- ニセコHANAZONOリゾート**
山・川・湖のアクティビティが楽しめるオーリー・アウター・リフト、美しいマツコを堪能できるお土産、農産物のツアー・クラブ。
住所/倶知安駅前東ビル2F 電話/0136-21-3333
- ニセコHIRAFU GREEN PARK**
ニセコ緑地帯を一望できるベストビューポイント。6月11日(日)~13日(日)に「CINEMA CARAVAN」を開催し、映画の上映を行います。
住所/倶知安駅前東ビル2F 電話/0136-21-3333
- ヴィラルシヤピアガーデン 2023**
ピエラピアガーデン2023開催中! 羊蹄山の夕景を堪能し、美しい山並みも楽しむことができます。
住所/倶知安駅前東ビル2F 電話/0136-21-3333
- ニセコ高橋牧場 ミルク工房**
自然牧場の新鮮な乳牛を使用した、こだわりの手作りアイスやスイーツが楽しめます。
住所/ニセコ高橋牧場 電話/0136-46-0734
- ニセコアンヌプリ Mt. Annupuri**
ニセコアンヌプリ Mt. Annupuri
住所/ニセコアンヌプリ 電話/0136-21-3333
- ニセコ高橋牧場 ミルク工房**
住所/ニセコ高橋牧場 電話/0136-46-0734
- ニセコHANAZONOリゾート**
住所/ニセコHANAZONOリゾート 電話/0136-21-3333

NISEKO Route Map

Special Event Mountain Lights 7/1~10/9

Special Event NISEKO HIRAFU GREEN PARK 7/15~9/3

ニセコパンorama号 NISEKO PANORAMA LINE

ニセコナイト号 NISEKO NIGHT LINE

※すべての特典を受け取る際は、受付日・営業時間にご確認ください。お預り回数をお知らせください。

さらべる特典 共通引換券

共通引換券は、ニセコエリアの観光施設や店舗でご利用いただけます。

Instagram投稿で当たる!

Instagram

キャンペーンカードを使って撮影した写真をInstagramに投稿して、素敵なプレゼントをゲットしよう! (キャンペーンの当選は日本国内在住者に限りません。)

1 キャンペーンカードを使って、スカイバスニセコの思い出を撮影! → 2 ご自分のInstagramアカウントで、ハッシュタグをつけて投稿!

2023.7.15(土)~9.3(日)

ニセコパノラマ号 時刻表 NISEKO PANORAMA LINE Time table

倶知安駅 → 道の駅ニセコビュープラザ				道の駅ニセコビュープラザ → 倶知安駅			
D1便	N2便	D3便	N4便	N1便	D2便	N3便	D4便
9:19	10:55	12:12	13:51	11:46	12:55	15:17	16:45
9:30	11:00	13:30	15:00	10:45	12:15	14:45	16:15
9:45	11:15	13:45	15:15	10:30	12:00	14:30	16:00
9:57	11:27	13:57	15:27	10:18	11:48	14:18	15:48
10:00	11:30	14:00	15:30	10:15	11:45	14:15	15:45
10:04	11:34	14:04	15:34	10:13	11:43	14:13	15:43
10:09	11:39	14:09	15:39	10:06	11:36	14:06	15:36
10:18	11:48	14:18	15:48	9:57	11:27	13:57	15:27
10:23	11:53	14:23	15:53	9:52	11:22	13:52	15:22
10:28	11:58	14:28	15:58	9:47	11:17	13:47	15:17
10:38	12:08	14:38	16:08	9:37	11:07	13:37	15:07
10:45	12:15	14:45	16:15	9:30	11:00	13:30	15:00

2023.7.22(土)~8.15(火)

ニセコナイト号 時刻表 NISEKO NIGHT LINE Time table

倶知安駅 → ニセコ駅				ニセコ駅 → 倶知安駅			
D5便	N6便	D7便	N8便	N5便	D6便	N7便	D8便
16:32	18:06	19:52	20:46	18:22	21:41	21:41	-
17:00	18:30	20:00	21:30	18:08	19:38	21:08	22:38
17:02	18:32	20:02	21:32	18:06	19:36	21:06	22:36
17:04	18:34	20:04	21:34	18:04	19:34	21:04	22:34
17:06	18:36	20:06	21:36	18:02	19:32	21:02	22:32
17:15	18:45	20:15	21:45	17:53	19:23	20:53	22:23
17:27	18:57	20:27	21:57	17:41	19:11	20:41	22:11
17:30	19:00	20:30	22:00	17:38	19:08	20:38	22:08
17:34	19:04	20:34	22:04	17:36	19:06	20:36	22:06
17:39	19:09	20:39	22:09	17:29	18:59	20:29	21:59
17:48	19:18	20:48	22:18	17:20	18:50	20:20	21:50
17:53	19:23	20:53	22:23	17:15	18:45	20:15	21:45
17:58	19:28	20:58	22:28	17:10	18:40	20:10	21:40
18:08	19:38	21:08	22:38	17:00	18:30	20:00	21:30

〈お知らせ〉1.未就学児は無料。座席利用の場合は小人料金となります。2.チケットは以下の場所でも購入できます。JR倶知安駅観光案内所/まちの駅ふらっと/サンステーションランド/ちゅんちゃん/JRニセコ駅観光案内所/道の駅ニセコビュープラザ(定休日・営業時間をご確認ください)3.時刻および運行経路は予告なく変更になる可能性があります。詳細はウェブサイトにてご確認ください。4.悪天候の場合、代替車両(通常の屋根付きバス)で運行することがあります。この場合の返金はありません。5.ニセコの夜は美しいです。ニセコナイト号に乗車の際は、以上に羽織るものを着てください。

必須 ハッシュタグ1つ #スカイバスニセコ

希望商品のハッシュタグどれか1つ #AIRDO #綾ニセコ

投稿(応募)期間 2023年7月15日~9月15日まで
抽選・発表 9月下旬

※発表は、Instagramへの当選通知(DM)をもって代えさせていただきます
※非公開のアカウントの方のご応募は抽選対象外となります。

プレゼント商品はこちら!

- AIR DO 札幌(新千歳)→東京(羽田)間 往復航空券 ペア2組(4名)
- 綾ニセコ 2ベッドルーム(ビュー指定不可・85㎡) 1泊宿泊券(お食事なし) 1~4名宿泊可×2組

期間はキャンペーン終了から11月4日のご宿泊まで

※上記2つから希望する商品を選んでハッシュタグをつけてください

Hanazono Mountain Lights

ニセコHANAZONOリゾート 特別割引券 Special Coupon

大人 3,000円~1,500円
小学生 1,000円~500円

ナイトタイムエコノミー創出



トンネルスポット



女子旅



青空とおいしい空気



パワースポット羊蹄山



高橋牧場



音声ガイドシステム

その観覧車を
楽しむ夏

期間中
毎日運行
Runs every day

事前予約
不要
No advance
reservations required

音声ガイド
英語対応
Audio guidance
available in English

私たちが
素敵な地元情報
をご紹介します
スカイバス
アテンダント



チケット販売所(控)

- JR倶知安駅 観光案内所
- まちの駅 びらっと
- サンスポーツランドくちゅちゃん
- JRニセコ駅 観光案内所
- 道の駅ニセコビュープラザ
- KU-KURU引換
- エージェント引換
- 各種割引
- スカイバス車内
- VOID払戻し

領収印

係員印

大人2,000円
小人1,000円

(領収引各種割引)
大人1,000円
小人 500円

※身分証提示要
□に√(チェック)してください。

sky
BUS
NISEKO
スカイバスニセコ



Tour Passport

一般社団法人倶知安観光協会
TEL:070-1305-7914
(受付時間 7:30~20:00)

裏面のLINE公式アカウントを利用したアンケートに参加いただけますと、もれなく素敵な景品をプレゼント。

【販売所】

- JR倶知安駅 観光案内所
- まちの駅 びらっと
- サンスポーツランドくちゅちゃん
- JRニセコ駅 観光案内所
- 道の駅ニセコビュープラザ
- KU-KURU引換
- エージェント引換
- 各種割引
- スカイバス車内
- 払戻し

【チケット料金】

- 大人(中学生以上)2,000円
- 小人(小学生)1,000円

<割引各種割引>

- 大人(中学生以上)1,000円
- 小人(小学生)500円

sky
BUS
NISEKO

チケット
Ticket 3



2024年8月18日まで有効
valid until August 18, 2024

本券は複数名での利用はできません。
This ticket cannot be used by more than one person.

sky
BUS
NISEKO

チケット
Ticket 2



2024年8月18日まで有効
valid until August 18, 2024

本券は複数名での利用はできません。
This ticket cannot be used by more than one person.

sky
BUS
NISEKO

チケット
Ticket 1



2024年8月18日まで有効
valid until August 18, 2024

本券は複数名での利用はできません。
This ticket cannot be used by more than one person.



道の駅ニセコビュープラザ → 倶知安駅 時刻表 Time table

バス種別	バス種別	バス種別	バス種別	バス種別
SKYバス	SKYバス	SKYバス	SKYバス	SKYバス
SKYバス	SKYバス	SKYバス	SKYバス	SKYバス
倶知安駅前	11:00	11:10	12:40	12:50
道の駅ニセコビュープラザ	7:30	9:23	-	-
倶知安駅前	8:07	9:37	11:27	12:57
道の駅ニセコビュープラザ	8:12	9:42	11:32	13:02
倶知安駅前	8:17	9:47	11:37	13:07
道の駅ニセコビュープラザ	8:26	9:56	11:46	13:16
倶知安駅前	8:33	10:03	11:53	13:23
道の駅ニセコビュープラザ	8:36	10:06	11:56	13:26
倶知安駅前	8:38	10:08	11:58	13:28
道の駅ニセコビュープラザ	8:50	10:20	12:10	13:40
倶知安駅前	-	-	-	16:44
道の駅ニセコビュープラザ	-	-	-	16:44
倶知安駅前	-	-	-	16:48
道の駅ニセコビュープラザ	9:05	10:35	12:25	13:55
倶知安駅前	9:34	11:04	12:54	14:24

倶知安駅 → 道の駅ニセコビュープラザ 時刻表 Time table

バス種別	バス種別	バス種別	バス種別	バス種別
SKYバス	SKYバス	SKYバス	SKYバス	SKYバス
SKYバス	SKYバス	SKYバス	SKYバス	SKYバス
倶知安駅前	9:23	10:52	12:14	13:44
道の駅ニセコビュープラザ	9:35	11:05	12:45	14:15
倶知安駅前	-	-	-	17:12
道の駅ニセコビュープラザ	-	-	-	17:14
倶知安駅前	-	-	-	17:18
道の駅ニセコビュープラザ	9:30	11:00	12:30	14:00
倶知安駅前	10:03	11:32	13:02	14:32
道の駅ニセコビュープラザ	10:05	11:35	13:05	14:35
倶知安駅前	10:09	11:39	13:09	14:39
道の駅ニセコビュープラザ	10:14	11:44	13:14	14:44
倶知安駅前	10:31	11:53	13:23	14:53
道の駅ニセコビュープラザ	10:38	11:58	13:28	14:58
倶知安駅前	10:43	12:13	13:43	15:13
道の駅ニセコビュープラザ	10:50	12:20	14:00	15:30

お知らせ

1. 乗車券は乗車前、乗車開始前、乗車終了後、乗車途中にいつでも購入いただけます。
2. スケジュール表の下の欄で乗車できます。
3. 乗車開始前、乗車途中、乗車終了後、乗車途中にいつでも乗車できます。
4. 乗車開始前、乗車途中、乗車終了後、乗車途中にいつでも乗車できます。
5. スケジュール表の下の欄で乗車できます。

10%OFF
でおトク!

電子チケット購入はとっても簡単!

Buying e-tickets is very easy!

※この割引は「回数乗車券」のみ適用されます。
※この割引は10%OFFです。



倶知安駅 → 道の駅ニセコビュープラザ 時刻表 Time table

倶知安観光協会

運行期間 Operation Period

2024.
7.20(土)~8.18(日)

ニセコパノラマ号(7:40発~14:15発の4便)

NISEKO PANORAMA LINE

ニセコナイト号(15:35発~18:40発の2便)

NISEKO NIGHT LINE

乗車料金 Fare

回数乗車券
3枚セット
3 rides tickets

大人(中学生以上)
Adults 2,000円

小人(小学生)
Elementary school students 1,000円

乗り放題PASS
Unlimited Ride Pass
【事前購入のみ】

1DAY PASS..... 2,200円

2DAYS PASS..... 3,500円

WEEKLY PASS..... 7,000円

WEBサイトからの
電子チケット購入で
10%OFF

スカイバスニセコ 周遊シャトル
デジタルチケット ご利用の方

乗車

NFC対応スマートフォン用

QRからもOK

ここにスマホを近づけて
乗車券を表示

購入もできます

キャッシュレスNFCスマートプレート

倶知安観光協会

各地でのプロモーション（昨年度の大型ビジョンでの放映）

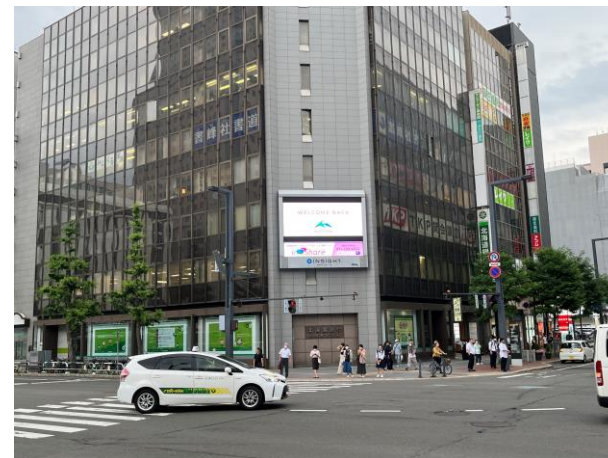

札幌PARCO

札幌駅前（南口）

すすきの

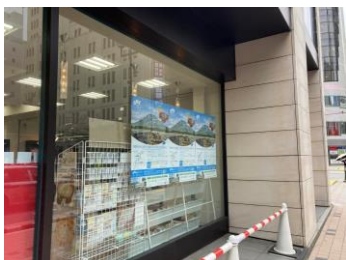

札幌ジュンク堂書店



北広島エスコン



新千歳空港



各地でのプロモーション（サイネージ広告）

JR札幌駅サツエキビジョン

JR札幌駅の西改札口側に位置し、1日約168,000人（平日）が行き交う北海道で一番の通行量を誇るエリアの広告媒体です。多方向の動線・目線に配慮した多面連続型の展開手法は、訴求効果の高いインパクトある媒体を実現しました。



※写真はイメージです。

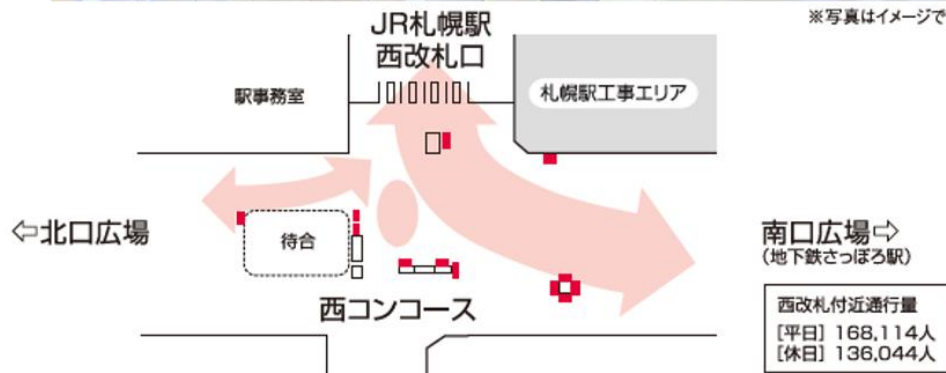

サツエキビジョン

JRタワー札幌ピラービジョン

60型ディスプレイを縦置上下2段、合計64面を配置。国内最大規模となるデジタルサイネージ空間で、迫力ある広告演出が可能です。



※写真はイメージです。

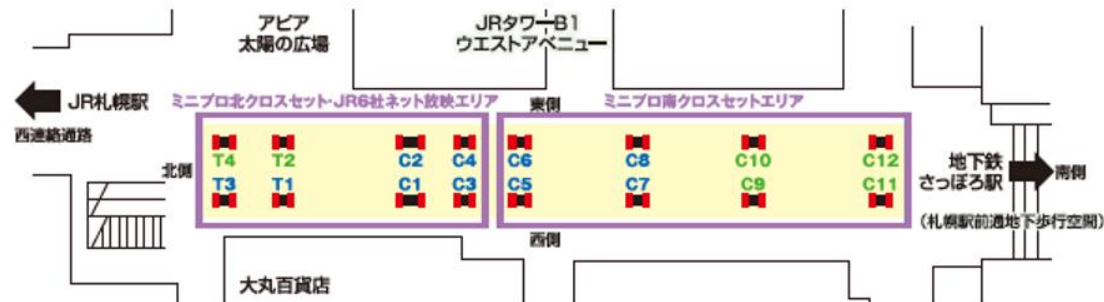

(1日の通行人数と属性) 平成26年3月当社調べ



JRタワー札幌ピラービジョン

各地でのプロモーション（サイネージ広告）



放映時間	8:00~24:00（16時間/日） ※ 放映保証90%
画面サイズ	W 8,960 × H 25,920（232.24㎡）
最寄駅乗降者数	すすきの駅 459,113人/日
音声	全画面放映時のみ有り ※ 縦型放映時・横型放映時および22:00以降は無音
放映開始日	毎週月曜日
放映パターン	画角3種類のローテーション放映（変則型15分ロール） ① 全面：896 × 2592 px ② 縦型：896 × 1584 px 上部・下部に横型2面が同時放映 ③ 横型：896 × 504 px 上下に横型4面が同時放映

Cocono すすきの

ビジョン配置図



モユク

その他プロモーション (メディアのクロスプロモーション)

1 HANAZONO ZIPFLIGHT

「ニセコHANAZONOリゾート」内にある3本のジップラインのうち、1本は日本最大級の700m。乗車時間110分を誇る。途中に雄大な自然と休憩を。料金は15,000円、子供12,000円、料し4P00〜。

2 ニセコサマーカレッジ

地域民衆や旅行客に向けたセミナー、観光、旅行、歴史、不動産など、幅広いジャンルのセミナーを開催。ニセコならではの体験や学び、またおもしろい知識を学ぶことができます。

【開催日時】7/19、7/26、8/2、8/9、8/16、8/23の全6回 13:00~14:30
 【料金】お一人様一回あたり2,000円
 【開催場所】Midtown Niseko (ミッドタウンニセコ) 使用期間: ニセコにもよりますが10/31

【写真プロگرام一例】
 ①ニセコエリアにおけるDMOの役割と観光の可能性について
 ②観光客から見たニセコエリアの歴史と未来と課題
 ③今年度のプログラム及びその効果的活用事例

詳細は左記の次元バーコードから
 (注)一般社団法人 倶知安観光協会 TEL.0136-55-5372

3 ニセコヒラフグリーンパーク

7月13日(土)~9月1日(日)開催のイベント「ニセコヒラフグリーンパーク」期間中に開催される特別企画に、運内各地から集まったキッズランカーや家族連れや体験スペース、家族でも楽しめるアクティビティなどが用意されている。料し4P00〜。

スカイバスニセコ2024 期間中毎日運行! 事前予約不要!

運行期間 2024.7.20(土)~8.18(日)まで

運行コース 3往復セット
 大人(中学生以上)2,000円
 小人(小学生)1,000円

ニセコパノラマ号 (7:40発~14:15発の往) ONE DAY 2,200円、TWO DAY 3,500円
 ニセコナイト号 (15:35発~18:40発の往) WEEKLY 7,000円

開放感たっぷり! オープントップバスでニセコの景色を満喫

倶知安市外とニセコのリゾートエリアを結ぶ「スカイバスニセコ」。星はガイドが付くため深い学びがあり、夕方は美しいサンセットとともに涼しい風が吹く——単なる移動が、特別な体験になる。

ニセコの風を感じて、名所をぶらりと巡る。爽やかな高原の空の下、ラフティンギンカスターをまとったスカイバスに揺られる。ニセコエリア、各リゾートエリアや倶知安市街地から、移動の便や目的地から、スカイバスニセコは、1994年に開設された、ニセコエリアの観光の中心地として、今も変わらずに愛され、利用されている。このスカイバスニセコは、ニセコエリアの魅力を伝えるだけでなく、観光客の移動の便を高める役割も果たしている。このスカイバスニセコは、ニセコエリアの魅力を伝えるだけでなく、観光客の移動の便を高める役割も果たしている。

SKY BUS NISEKO

スカイバスニセコ

INFORMATION 2024年8月31日まで

TEL.070-1305-7914
 Mail: info@niseko.co.jp (7:30~20:00)

OFFICIAL WEBSITE
 QRコードを左記2次元バーコードから購入できます。

倶知安観光協会 KUTCHAN

Otone (8月号)

2 地域관광 III
月刊 | THE JAPAN TRAVEL TIMES
(増068) 日本観光新聞

“2층 오픈 톱 버스로 굿찾&니세코의 여름 즐겨볼까”

롯데카드의 대자연을 오감으로 만끽 SKY BUS NISEKO

“2층 오픈 톱 버스로 굿찾&니세코의 여름 즐겨볼까” 롯데카드의 대자연을 오감으로 만끽 SKY BUS NISEKO. 이 기사에서는 니세코의 아름다운 자연을 오감으로 만끽할 수 있는 SKY BUS NISEKO에 대해 소개합니다. 이 버스는 2층 오픈 톱 버스이기 때문에, 아름다운 자연을 오감으로 만끽할 수 있습니다. 또한, 롯데카드와 제휴되어 있어, 롯데카드를 사용하면 더욱 편리하게 이용할 수 있습니다.

롯데카드의 대자연 오감으로 만끽 SKY BUS NISEKO. 이 버스는 2층 오픈 톱 버스이기 때문에, 아름다운 자연을 오감으로 만끽할 수 있습니다. 또한, 롯데카드와 제휴되어 있어, 롯데카드를 사용하면 더욱 편리하게 이용할 수 있습니다.

롯데카드의 대자연 오감으로 만끽 SKY BUS NISEKO. 이 버스는 2층 오픈 톱 버스이기 때문에, 아름다운 자연을 오감으로 만끽할 수 있습니다. 또한, 롯데카드와 제휴되어 있어, 롯데카드를 사용하면 더욱 편리하게 이용할 수 있습니다.

「SKY BUS NISEKO」에 탑승 Park & Bus Ride

롯데카드의 대자연 오감으로 만끽 SKY BUS NISEKO. 이 버스는 2층 오픈 톱 버스이기 때문에, 아름다운 자연을 오감으로 만끽할 수 있습니다. 또한, 롯데카드와 제휴되어 있어, 롯데카드를 사용하면 더욱 편리하게 이용할 수 있습니다.

전차티켓으로 구입하면 10% 할인혜택도 제공!

롯데카드의 대자연 오감으로 만끽 SKY BUS NISEKO. 이 버스는 2층 오픈 톱 버스이기 때문에, 아름다운 자연을 오감으로 만끽할 수 있습니다. 또한, 롯데카드와 제휴되어 있어, 롯데카드를 사용하면 더욱 편리하게 이용할 수 있습니다.

10% OFF E-tickets are 10% off!

롯데카드의 대자연 오감으로 만끽 SKY BUS NISEKO. 이 버스는 2층 오픈 톱 버스이기 때문에, 아름다운 자연을 오감으로 만끽할 수 있습니다. 또한, 롯데카드와 제휴되어 있어, 롯데카드를 사용하면 더욱 편리하게 이용할 수 있습니다.

韓国系メディア

スカイバスニセコ2023 目標

昨年度の総乗客数 6,735名 → 7,500名

目標比（111%達成）

「事業化へ向けて」

- 1、地元バス会社の安定経営とドライバー確保
「安定経営なくして事業化は成し遂げない」
- 2、宿泊税原資の財源確保と乗車券収入のUP
宿泊税・旅先納税の財源 → 2%定率制
- 3、長期的視野による観光まちづくりの推進
(住民へのベネフィット → 観光振興と住民満足度の両立)



NISEKO

KUTCHAN

TOURISM ASSOCIATION

e-mail n_suzuki@niseko.co.jp

